

**КАРТА (ПЛАН)**

**Зона публичного сервитута для размещения и эксплуатации объектов энергетики ВЛ-35 кВ**  
**Укромное-Остряково, ПС-35/10 кВ Остряково**  
 (наименование объекта землеустройства)

**Титульный лист**

**1. Сведения о заказчике землеустроительных работ:**

**О физическом лице:**

Фамилия, имя, отчество (отчество указывается при наличии) =

**О юридическом лице, органе государственной власти, органе местного самоуправления:**

Полное наименование **Государственное унитарное предприятие Республики Крым**  
**"Крымэнерго" - (ГУП РК "Крымэнерго")**

Страна регистрации (инкорпорации) (указывается в отношении иностранного юридического лица) =

Фамилия и инициалы уполномоченного представителя, его должность, реквизиты  
 доверенности (если представитель действует по доверенности) **Лойко М. А., Генеральный директор,**  
**Приказ №118 от 01.04.2019, выдан Министерство топлива и энергетики Республики Крым**

Подпись  (Лойко М. А.)

Дата 25.02.2020 г.

Место для оттиска печати заказчика



Номер договора на выполнение кадастровых работ или другая дополнительная информация:  
 Договор №94/413 от 13.02.2020 г.

## КАРТА (ПЛАН)

**Зона публичного сервитута для размещения и эксплуатации объектов энергетики ВЛ-35 кВ**  
**Укромное-Остряково, ПС-35/10 кВ Остряково**  
 (наименование объекта землеустройства)

## Титульный лист

## 2. Сведения об исполнителе землеустроительных работ:

## Об индивидуальном предпринимателе:

Фамилия, имя, отчество (отчество указывается при наличии) Лавринец Юлия Дмитриевна

Идентификационный номер налогоплательщика 910515503863

Контактный телефон и почтовый адрес 8-978-84-69-693 295000, Республика Крым,  
Джанкойский район, с. Днепровка, ул. Полтавская, 58А

Номер квалификационного аттестата кадастрового инженера (если исполнителем является кадастровый инженер) 82-15-393

## О юридическом лице:

Полное наименование =

Основной государственный регистрационный номер =

Контактный телефон и почтовый адрес =

Фамилия и инициалы уполномоченного представителя юридического лица,  
 его должность, реквизиты доверенности (если представитель действует по доверенности) =

Сведения о кадастровом инженере =

Подпись (—)

Дата 25.02.2020 г.

Место для оттиска печати лица, составившего карту (план) объекта землеустройства

## 3. Сведения о согласовании карты (плана) объекта землеустройства:

Полное наименование органа (организации), с которым осуществляется согласование, фамилия и инициалы уполномоченного лица, его должность =

Реквизиты письма (дата и номер, если согласование оформлено в виде письма) =

Подпись (—)

Дата – г.

Место для оттиска печати органа (организации), с которым осуществляется согласование

Полное наименование органа (организации), с которым осуществляется согласование, фамилия и инициалы уполномоченного лица, его должность =

Реквизиты письма (дата и номер, если согласование оформлено в виде письма) =

Подпись (—)

Дата – г.

**КАРТА (ПЛАН)**

**Зона публичного сервитута для размещения и эксплуатации объектов энергетики ВЛ-35 кВ**  
**Укромное-Остряково, ПС-35/10 кВ Остряково**  
 (наименование объекта землеустройства)

**Титульный лист**

*Место для оттиска печати органа (организации), с которым осуществляется согласование*

Полное наименование органа (организации), с которым осуществляется согласование, фамилия и инициалы уполномоченного лица, его должность                     

Реквизиты письма (дата и номер, если согласование оформлено в виде письма)                     

Подпись                      ( — )

Дата — г.

*Место для оттиска печати органа (организации), с которым осуществляется согласование*

Полное наименование органа (организации), с которым осуществляется согласование, фамилия и инициалы уполномоченного лица, его должность                     

Реквизиты письма (дата и номер, если согласование оформлено в виде письма)                     

Подпись                      ( — )

Дата — г.

*Место для оттиска печати органа (организации), с которым осуществляется согласование*

Полное наименование органа (организации), с которым осуществляется согласование, фамилия и инициалы уполномоченного лица, его должность                     

Реквизиты письма (дата и номер, если согласование оформлено в виде письма)                     

Подпись                      ( — )

Дата — г.

*Место для оттиска печати органа (организации), с которым осуществляется согласование*

**КАРТА (ПЛАН)**

**Зона публичного сервитута для размещения и эксплуатации объектов энергетики ВЛ-35 кВ**  
**Укромное-Остряково, ПС-35/10 кВ Остряково**

(наименование объекта землеустройства)

**Титульный лист**

**4. Информация о передаче карты (плана) объекта землеустройства в государственный фонд данных, полученных в результате проведения землеустройства:**

Регистрационный № –

Дата передачи –

–

(наименование органа (организации), осуществляющего хранение землеустроительной документации)



**КАРТА (ПЛАН)****Зона публичного сервитута для размещения и эксплуатации объектов энергетики ВЛ-35 кВ****Укромное-Остряково, ПС-35/10 кВ Остряково**

(наименование объекта землеустройства)

<b>№ п/п</b>	<b>Содержание</b>	<b>Номера листов</b>
<b>1</b>	<b>2</b>	<b>3</b>
1.	Основания для проведения землеустроительных работ и исходные данные	6-7
2.	Сведения об объекте землеустройства	8
3.	Сведения о местоположении границ объекта землеустройства	9-13
4.	План границ объекта землеустройства	14-22
	Приложения	—

**КАРТА (ПЛАН)****Зона публичного сервитута для размещения и эксплуатации объектов энергетики ВЛ-35 кВ****Укромное-Остряково, ПС-35/10 кВ Остряково**

(наименование объекта землеустройства)

**Основания для проведения землеустроительных работ и исходные данные****Перечень документов**

<b>№ п/п</b>	<b>Наименование и реквизиты документа</b>	<b>Сведения об органе (организации), подготовившем или принявшем документ</b>
<b>1</b>	<b>2</b>	<b>3</b>
1.	Договор №94/413 от 13.02.2020	ГУП РК "Крымэнерго"
2.	Постановление Правительства Российской Федерации № 160 от 24.02.2009 г. "О порядке установления охранных зон объектов электросетевого хозяйства и особых условий использования земельных участков, расположенных в границах таких зон" №160 от 24.02.2009	Правительство Российской Федерации
3.	Закон Республики Крым "О размещении инженерных сооружений № 74-ЗРК от 15 сентября 2014 г. №74-ЗРК от 15.09.2014	Государственный Совет Республики Крым
4.	Постановление Правительства РФ «Об утверждении формы карта(плана) объекта землеустройства и требований к ее составлению» № 621 от 30 июля 2019 г. №621 от 30.07.2019	Правительство Российской Федерации
5.	Паспорт ВЛ-35 кВ Укромное-Остряково №1.1.35.5 от 25.09.2002	ГУП РК "Крымэнерго"
6.	Паспорт ПС-35/10 кВ Остряково №б/н от 29.01.2020	ГУП РК "Крымэнерго"
7.	Справка о балансовой принадлежности №635/27-ВП от 23.01.2020	ГУП РК "Крымэнерго"
8.	Справка о балансовой принадлежности №635/32-Вп 21 от 23.01.2020	ГУП РК "Крымэнерго"
9.	Карта (план) объекта землеустройства №б/н от 25.02.2020	ИП Лавринцев Юлия Дмитриевна
10.	Кадастровый план территории №90/ИСХ/2019-1054527 от 18.10.2019	Государственный комитет по государственной регистрации и кадастру Республики Крым
11.	Кадастровый план территории №90/ИСХ/2019-1054454 от 18.10.2019	Государственный комитет по государственной регистрации и кадастру Республики Крым
12.	Кадастровый план территории №90/ИСХ/2019-1054491 от 18.10.2019	Государственный комитет по государственной регистрации и кадастру Республики Крым
13.	Кадастровый план территории №90/ИСХ/2019-1054493 от 18.10.2019	Государственный комитет по государственной регистрации и кадастру Республики Крым
14.	Аэрофотосъемка масштаба 1:3000	Сервис Google Maps

**КАРТА (ПЛАН)****Зона публичного сервитута для размещения и эксплуатации объектов энергетики ВЛ-35 кВ****Укромное-Остряково, ПС-35/10 кВ Остряково**

(наименование объекта землеустройства)

**Основания для проведения землеустроительных работ и исходные данные****Перечень документов**Республика Крым, Симферопольский район  
№б/н от 25.02.2020

**КАРТА (ПЛАН)****Зона публичного сервитута для размещения и эксплуатации объектов энергетики ВЛ-35 кВ****Укромное-Остряково, ПС-35/10 кВ Остряково**

(наименование объекта землеустройства)

**Сведения об объекте землеустройства**

<b>№ п/п</b>	<b>Характеристики объекта землеустройства</b>	<b>Описание характеристик</b>
<b>1</b>	<b>2</b>	<b>3</b>
1.	Местоположение объекта землеустройства	Республика Крым, Симферопольский район, территория Гвардейского сельского поселения
2.	Площадь объекта землеустройства ± величина погрешности определения площади ( $P \pm \Delta P$ )	188078 кв.м ± 129 кв.м
3.	Иные характеристики объекта землеустройства	Содержание ограничений режима использования объектов недвижимости в границах охранной зоны установлено пунктами 8,9,10,11 Правил установления охранных зон объектов электросетевого хозяйства и особых условий использования земельных участков, расположенных в границах таких зон, утвержденных Постановлением Правительства Российской Федерации от 24.02.2009 №160 "О порядке установления охранных зон объектов электросетевого хозяйства и особых условий использования земельных участков, расположенных в границах таких зон"

**КАРТА (ПЛАН)****Зона публичного сервитута для размещения и эксплуатации объектов энергетики ВЛ-35 кВ****Укромное-Остряково, ПС-35/10 кВ Остряково**

(наименование объекта землеустройства)

**Сведения о местоположении границ объекта землеустройства****1. Система координат СК-63, зона 5****2. Сведения о характерных точках границ объекта землеустройства**

Обозначение характерных точек границ	Координаты, м		Метод определения координат и средняя квадратическая погрешность положения характерной точки ( $M_t$ ), м	Описание закрепления точки
	X	Y		
1	2	3	4	5
1	4989483.73	5182744.85	Метод спутниковых геодезических измерений (определений). 0.10	—
2	4989449.43	5182793.47	Метод спутниковых геодезических измерений (определений). 0.10	—
3	4989397.16	5182757.09	Метод спутниковых геодезических измерений (определений). 0.10	—
4	4989408.01	5182741.30	Метод спутниковых геодезических измерений (определений). 0.10	—
5	4989402.83	5182737.77	Метод спутниковых геодезических измерений (определений). 0.10	—
6	4989260.48	5182689.34	Метод спутниковых геодезических измерений (определений). 0.10	—
7	4989044.04	5182624.08	Метод спутниковых геодезических измерений (определений). 0.10	—
8	4988661.60	5182510.12	Метод спутниковых геодезических измерений (определений). 0.10	—
9	4988490.72	5182459.97	Метод спутниковых геодезических измерений (определений). 0.10	—
10	4988317.04	5182428.12	Метод спутниковых геодезических измерений (определений). 0.10	—
11	4988191.23	5182370.17	Метод спутниковых геодезических измерений (определений). 0.10	—
12	4987934.72	5182482.63	Метод спутниковых геодезических измерений (определений). 0.10	—



**КАРТА (ПЛАН)****Зона публичного сервитута для размещения и эксплуатации объектов энергетики ВЛ-35 кВ****Укромное-Остряково, ПС-35/10 кВ Остряково**

(наименование объекта землеустройства)

**Сведения о местоположении границ объекта землеустройства**

13	4987609.22	5182320.29	Метод спутниковых геодезических измерений (определений). 0.10	—
14	4987490.53	5182260.49	Метод спутниковых геодезических измерений (определений). 0.10	—
15	4987151.01	5182090.03	Метод спутниковых геодезических измерений (определений). 0.10	—
16	4986909.76	5181980.41	Метод спутниковых геодезических измерений (определений). 0.10	—
17	4986787.92	5181925.99	Метод спутниковых геодезических измерений (определений). 0.10	—
18	4986600.25	5181839.57	Метод спутниковых геодезических измерений (определений). 0.10	—
19	4986198.02	5181656.40	Метод спутниковых геодезических измерений (определений). 0.10	—
20	4985862.81	5181650.51	Метод спутниковых геодезических измерений (определений). 0.10	—
21	4985517.00	5181643.44	Метод спутниковых геодезических измерений (определений). 0.10	—
22	4985279.84	5181639.50	Метод спутниковых геодезических измерений (определений). 0.10	—
23	4984969.03	5181559.59	Метод спутниковых геодезических измерений (определений). 0.10	—
24	4984159.07	5181729.77	Метод спутниковых геодезических измерений (определений). 0.10	—
25	4984169.77	5181694.13	Метод спутниковых геодезических измерений (определений). 0.10	—
26	4984969.89	5181525.68	Метод спутниковых геодезических измерений (определений). 0.10	—
27	4985284.23	5181606.56	Метод спутниковых геодезических измерений	—

**КАРТА (ПЛАН)****Зона публичного сервитута для размещения и эксплуатации объектов энергетики ВЛ-35 кВ****Укромное-Остряково, ПС-35/10 кВ Остряково**

(наименование объекта землеустройства)

**Сведения о местоположении границ объекта землеустройства**

			(определений). 0.10	
28	4985863.60	5181616.97	Метод спутниковых геодезических измерений (определений). 0.10	—
29	4986205.75	5181623.63	Метод спутниковых геодезических измерений (определений). 0.10	—
30	4986614.02	5181809.28	Метод спутниковых геодезических измерений (определений). 0.10	—
31	4986923.67	5181949.59	Метод спутниковых геодезических измерений (определений). 0.10	—
32	4987165.13	5182060.26	Метод спутниковых геодезических измерений (определений). 0.10	—
33	4987505.71	5182230.14	Метод спутниковых геодезических измерений (определений). 0.10	—
34	4987935.97	5182446.67	Метод спутниковых геодезических измерений (определений). 0.10	—
35	4988191.85	5182333.25	Метод спутниковых геодезических измерений (определений). 0.10	—
36	4988326.17	5182399.22	Метод спутниковых геодезических измерений (определений). 0.10	—
37	4988498.87	5182426.13	Метод спутниковых геодезических измерений (определений). 0.10	—
38	4989055.91	5182593.25	Метод спутниковых геодезических измерений (определений). 0.10	—
39	4989270.71	5182657.24	Метод спутниковых геодезических измерений (определений). 0.10	—
40	4989417.39	5182707.69	Метод спутниковых геодезических измерений (определений). 0.10	—
41	4989426.78	5182713.99	Метод спутниковых геодезических измерений (определений). 0.10	—
42	4989430.86	5182708.05	Метод спутниковых	—

**КАРТА (ПЛАН)****Зона публичного сервитута для размещения и эксплуатации объектов энергетики ВЛ-35 кВ****Укромное-Остряково, ПС-35/10 кВ Остряково**

(наименование объекта землеустройства)

**Сведения о местоположении границ объекта землеустройства**

			геодезических измерений (определений). 0.10	
1	4989483.73	5182744.85	Метод спутниковых геодезических измерений (определений). 0.10	—

**3. Сведения о характерных точках части (частей) границы объекта землеустройства**

—	—	—	—	—
---	---	---	---	---

**4. Сведения о частях границ объекта землеустройства, совпадающих с местоположением внешних границ природных объектов и(или) объектов искусственного происхождения**

Обозначение части границ		Описание прохождения части границ
от точки	до точки	
1	2	3
1	2	—
2	3	—
3	4	—
4	5	—
5	6	—
6	7	—
7	8	—
8	9	—
9	10	—
10	11	—
11	12	—
12	13	—
13	14	—
14	15	—
15	16	—
16	17	—
17	18	—
18	19	—
19	20	—
20	21	—
21	22	—
22	23	—
23	24	—
24	25	—
25	26	—
26	27	—
27	28	—
28	29	—
29	30	—
30	31	—

**КАРТА (ПЛАН)****Зона публичного сервитута для размещения и эксплуатации объектов энергетики ВЛ-35 кВ****Укромное-Остряково, ПС-35/10 кВ Остряково**

(наименование объекта землеустройства)

**Сведения о местоположении границ объекта землеустройства**

31	32	—
32	33	—
33	34	—
34	35	—
35	36	—
36	37	—
37	38	—
38	39	—
39	40	—
40	41	—
41	42	—
42	1	—

План границ объекта

Обзорная схема

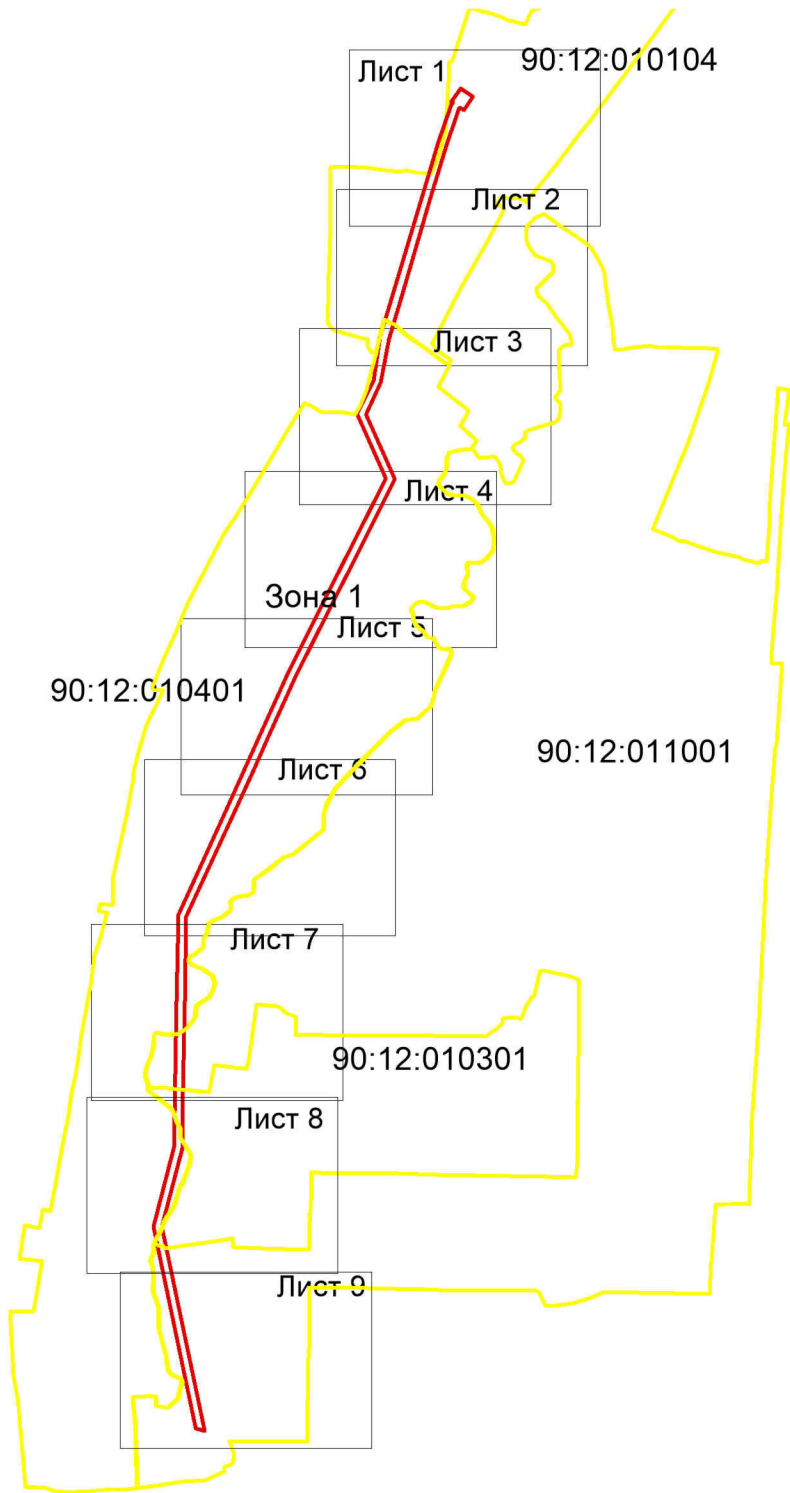

Условные обозначения:

 - граница зоны публичного сервитута

90:12:180101 - номер кадастрового квартала

90:12:180101:897 - номер существующего земельного участка

Масштаб 1:30 000

 - существующая часть границы, имеющиеся в ЕГРН сведения, о которой достаточный для определения ее местоположения

 - граница кадастрового квартала

• 1 - номер характерной точки границы охранной зоны

Подпись \_\_\_\_\_ (Лавринiec Ю.Д..)

Дата \_\_\_\_\_ г.





**Масштаб 1:3000**

\_\_\_\_\_ - существующая часть границы, имеющиеся в ЕГРН сведения,  
о которой достаточный для определения ее местоположения  
\_\_\_\_\_ - граница кадастрового квартала

- 1 - номер характерной точки границы охранной зоны

Подпись \_\_\_\_\_ (Лавринец Ю.Д..)

Дата \_\_\_\_\_ г.



## КАРТА ПЛАН

Зона публичного сервитута размещения и эксплуатации объектов энергетики ВЛ-35 кВ Укромное-Остряково, ПС 35/10 кВ Остряково  
(наименование объекта землеустройства)

### План границ объекта землеустройства

Лист 2



Условные обозначения:

 - граница зоны публичного серв

90:12:180101 - номер кадастрового квартала

90:12:180101:897 - номер существующего земельного участка

— существующая часть границы, имеющиеся в ЕГРН сведения, о которой достаточный для определения ее местоположения

— граница кадастрового квартала

- 1 - номер характерной точки границы охранной зоны

Подпись \_\_\_\_\_ (Лавриненц Ю.Д..)

Масштаб 1:3000

Дата 25.02.2020 г.



## КАРТА ПЛАН

Зона публичного сервитута размещения и эксплуатации объектов энергетики ВЛ-35 кВ Укромное-Остряково, ПС 35/10 кВ Остряково  
(наименование объекта землеустройства)

## План границ объекта землеустройства

Лист 3

С  
↑  
Ю



Условные обозначения:

□ - граница зоны публичного сер

90:12:180101 - номер кадастрового квартала

90:12:180101:897 - номер существующего земельного участка

— - существующая часть границы, имеющиеся в ЕГРН сведения,  
о которой достаточный для определения ее местоположения  
— - граница кадастрового квартала

• 1 - номер характерной точки границы охранной зоны

Подпись \_\_\_\_\_ (Лавринцев Ю.Д.)

Дата 25.02.2020 г.



## КАРТА ПЛАН

Зона публичного сервитута размещения и эксплуатации объектов энергетики ВЛ-35 кВ Укромное-Остряково, ПС 35/10 кВ Остряково  
(наименование объекта землеустройства)

## План границ объекта землеустройства

Лист 4

С  
↑  
Ю

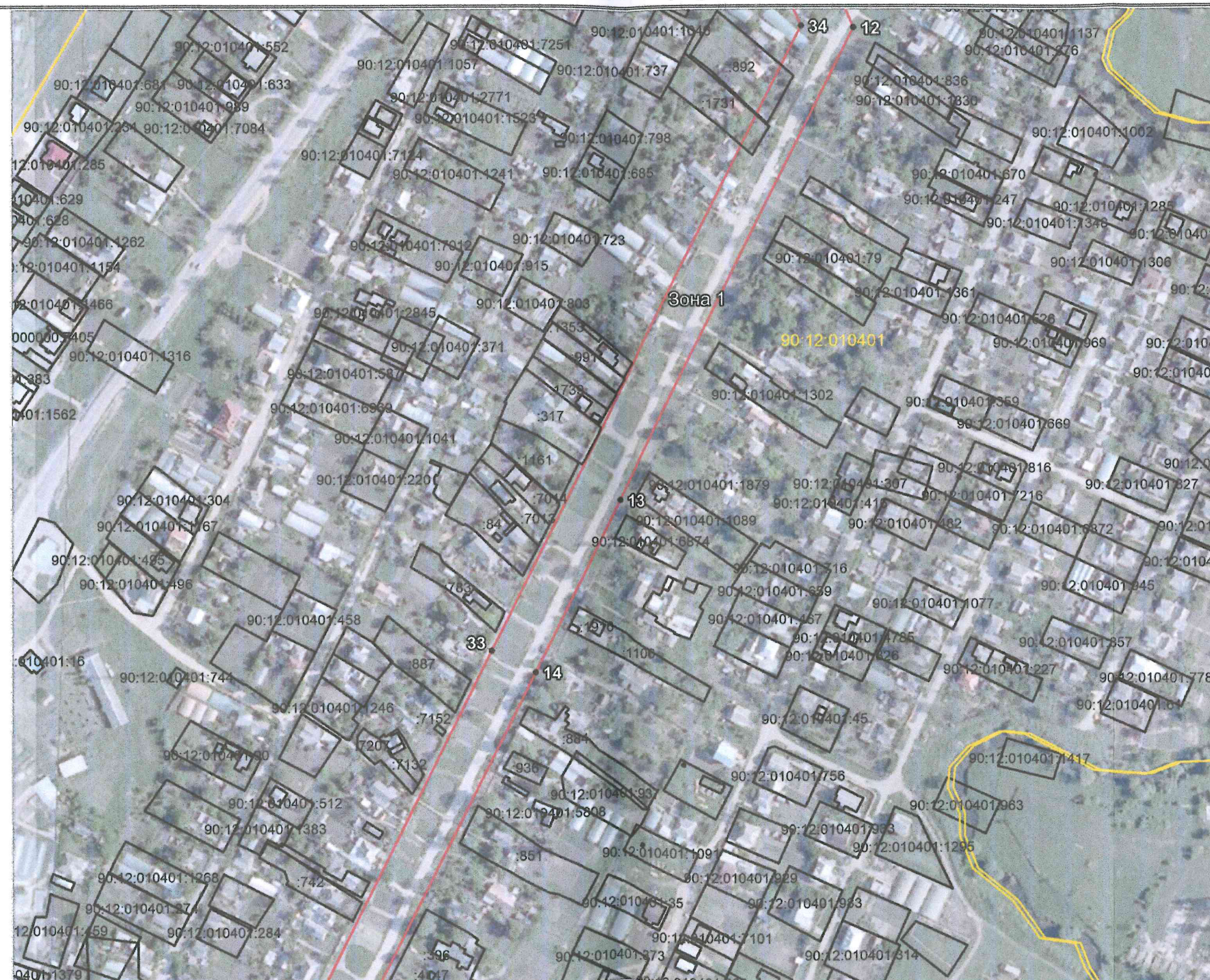

Условные обозначения:

□ - граница зоны публичного сер

90:12:180101 - номер кадастрового квартала

90:12:180101:897 - номер существующего земельного участка

— - существующая часть границы, имеющиеся в ЕГРН сведения,  
о которой достаточный для определения ее местоположения  
— - граница кадастрового квартала

• 1 - номер характерной точки границы охранной зоны

Подпись \_\_\_\_\_ (Лавринцев Ю.Д.)

Дата 25.01.2020 г.

Масштаб 1:3000



## КАРТА ПЛАН

Зона публичного сервитута размещения и эксплуатации объектов энергетики ВЛ-35 кВ Укромное-Остряково, ПС 35/10 кВ Остряково  
(наименование объекта землеустройства)

## План границ объекта землеустройства

Лист 5



Условные обозначения:

— граница зоны публичного сервитута

90:12:180101 - номер кадастрового квартала

90:12:180101:897 - номер существующего земельного участка

Масштаб 1:3000

— существующая часть границы, имеющиеся в ЕГРН сведения, о которой достаточный для определения ее местоположения  
— граница кадастрового квартала

• 1

- номер характерной точки границы охранной зоны

Подпись \_\_\_\_\_ (Лавринцев Ю.Д.)

Дата 25.02.2020 г.



## КАРТА ПЛАН

Зона публичного сервитута размещения и эксплуатации объектов энергетики ВЛ-35 кВ Укромное-Острьяково, ПС 35/10 кВ Острьяково

(наименование объекта землеустройства)

### План границ объекта землеустройства

Лист 6



Условные обозначения:

Масштаб 1:3000

 - граница зоны публичного се

- существующая часть границы, имеющиеся в ЕГРН сведения, о которой достаточный для определения ее местоположения
- граница кадастрового квартала

90:12:180101 - номер кадастрового квартала

- 1 - номер характерной точки границы охранной зоны

90:12:180101:897 - номер существующего земельного участка

Подпись \_\_\_\_\_ (Лавриненц Ю.Д..)

Дата 27.02.2020 г.



## КАРТА ПЛАН

Зона публичного сервитута размещения и эксплуатации объектов энергетики ВЛ-35 кВ Укромное-Остряково, ПС 35/10 кВ Остряково  
(наименование объекта землеустройства)

## План границ объекта землеустройства

Лист 7

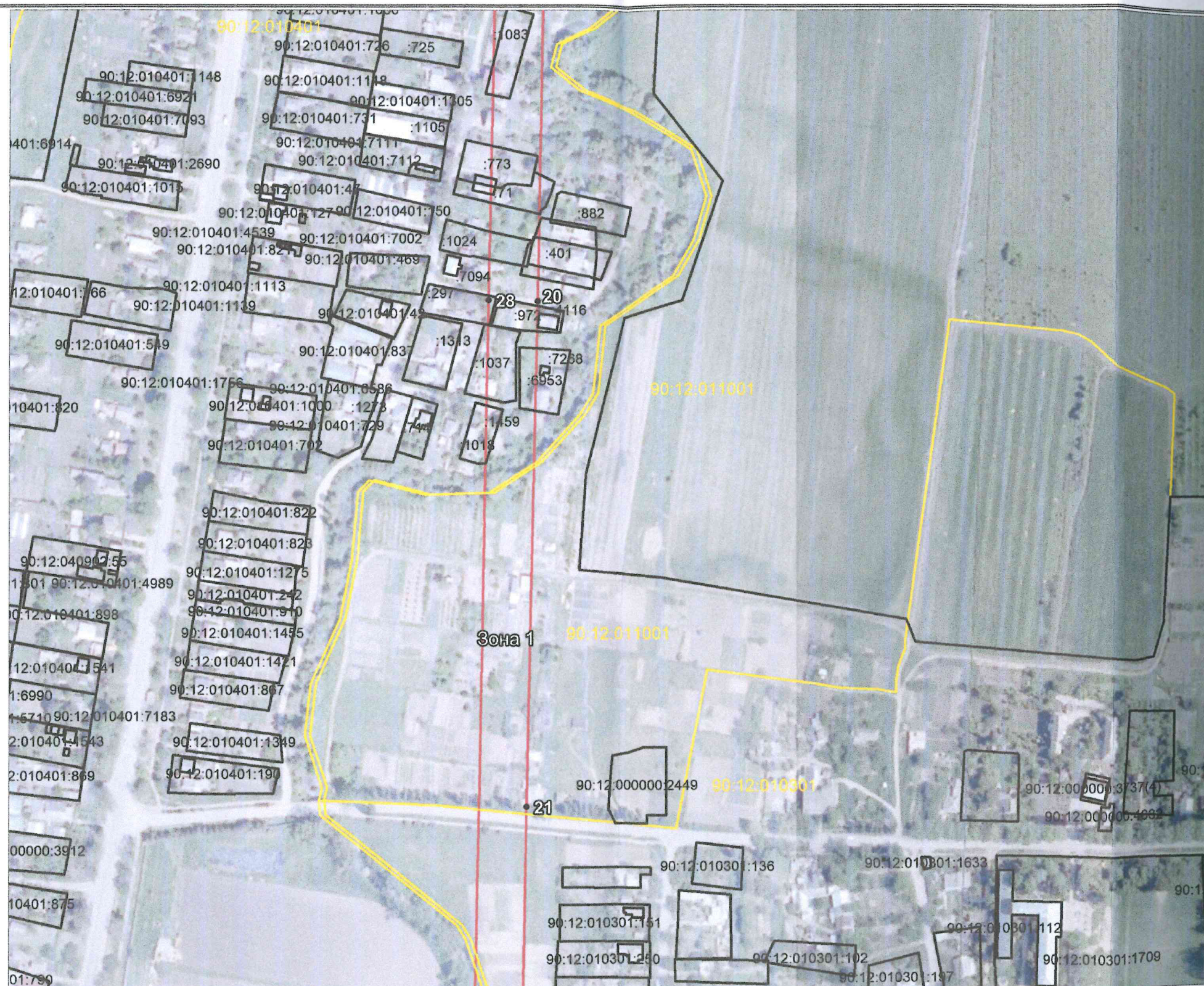

Условные обозначения:

- граница зоны публичного серв

90:12:180101 - номер кадастрового квартала

90:12:180101:897 - номер существующего земельного участка

— - существующая часть границы, имеющиеся в ЕГРН сведения,  
о которой достаточный для определения ее местоположения  
- граница кадастрового квартала

• 1 - номер характерной точки границы охранной зоны

Подпись \_\_\_\_\_ (Лавринцев Ю.Д.)

Масштаб 1:3000

Дата 25.02.2020 г.







## КАРТА ПЛАН

Зона публичного сервитута размещения и эксплуатации объектов энергетики ВЛ-35 кВ Укромное-Остряково, ПС 35/10 кВ Остряково

(наименование объекта землеустройства)

### План границ объекта землеустройства

Лист 9



Условные обозначения:

☐ - граница зоны публичного се

90:12:180101 - номер кадастрового квартала

90:12:180101:897 - номер существующего земельного участка

Масштаб 1:3000

- существующая часть границы, имеющиеся в ЕГРН сведения, о которой достаточный для определения ее местоположения
- граница кадастрового квартала

• 1 - номер характерной точки границы охранной зоны

Подпись \_\_\_\_\_ (Лавринец Ю.Д.)

Дата 25.02.2020 г.



На 23 листах

На 23 листах

*Pharyngodon ruber*

*Pharyngodon ruber*

